

Zestawienie pomieszczeń		
Nr	Nazwa pomieszczenia	Powierzchnia
1/01	Wiatrołap	5,02
1/02	Komunikacja	73,71
1/03	Pom. pielęg	11,33
1/04	Pom. socjalne	7,04
1/05	Łazienka N	4,80
1/06	Pom. socjalne	9,03
1/07	Łazienka	3,97
1/08	Łazienka M	22,49
1/09	Szatnia M	11,63
1/10	Szatnia D	11,63
1/11	Łazienka D	22,50
1/12	Łazienka D	22,31
1/12	Łazienka D	22,50
1/12	Łazienka D	33,29
1/12	Magazynek	13,47
1/13	Aerobik	49,96
1/14	Sala sportowa	393,82
		718,50 m²

Legenda:

- ściany projektowane
- ściany istniejące
- ściany oddzielenia ppoż. REI60 i REI120 (ocieplenie wełną skalną gr.15cm)

RZECZOZNAWCA DO SPRAW ZABEZPIECZEŃ PRZECIWPÓŻAROWYCH

inż. Wojciech Podraszka Nr upr. 516/2009

Dnia 30.06.2022r.

Zgodność projektu z wymaganiami ochrony przeciwpożarowej stwierdzam

bez uwag z uwagami

INWESTYCJA:
Rozbudowa Szkoły Podstawowej o salę gimnastyczną z zapleczem dydaktyczno - sportowym i łącznikiem w miejscowości Stary Kraszew na dz. nr ew. 982 obręb 0006 Stary Kraszew, gm. Klembów

INWESTOR:

Gmina Klembów
ul. Gen. Fr. Żymirskiego 38, 05-205 Klembów

FAZA: PROJEKT BUDOWLANY

BRANŻA: Architektura DATA: 31.05.2022

JEDNOSTKA PROJEKTOWA: HORBA STUDIO ADRIAN HORBA

15-694 Białystok, Fasty, ul. Białostocka 42

IMIĘ I NAZWISKO: mgr inż. arch. Adrian Horba

AKREDYTACJA: 23/PDOKK2012

AKREDYTACJA: mgr inż. arch. Krystian Hamanowicz 38-POK006/2003

KONSTRUKCJA: mgr inż. Piotr Pańkowski 38-POK006/2003

KONSTRUKCJA: mgr inż. Marcin Palencuszczyk PDL0005/PWK011

UWAGA: PROJEKT CHRONIONY PRAWEM AUTORSKIM

TREŚĆ RYSUNKU: Rzut parteru SKALA: 1:100 NR RYS: A.1

Uzgodniono pod względem wymagań higienicznych i zdrowotnych bez zastrzeżeń/z zastrzeżeniami.....

mgr inż. Leszek Klimowicz
Rzecznik ds. sanitarno-higienicznych
Nr upr. 131-BPIO/96
w zespole budowlanym przemysłowym
głównego biurowego zdrowia
16-010 Jurajewo, ul. Wierzbowa 5, tel. 608 342 54

Data: 30.06.22
Łp. 26/06/22
(podpis i pieczęć imienna)

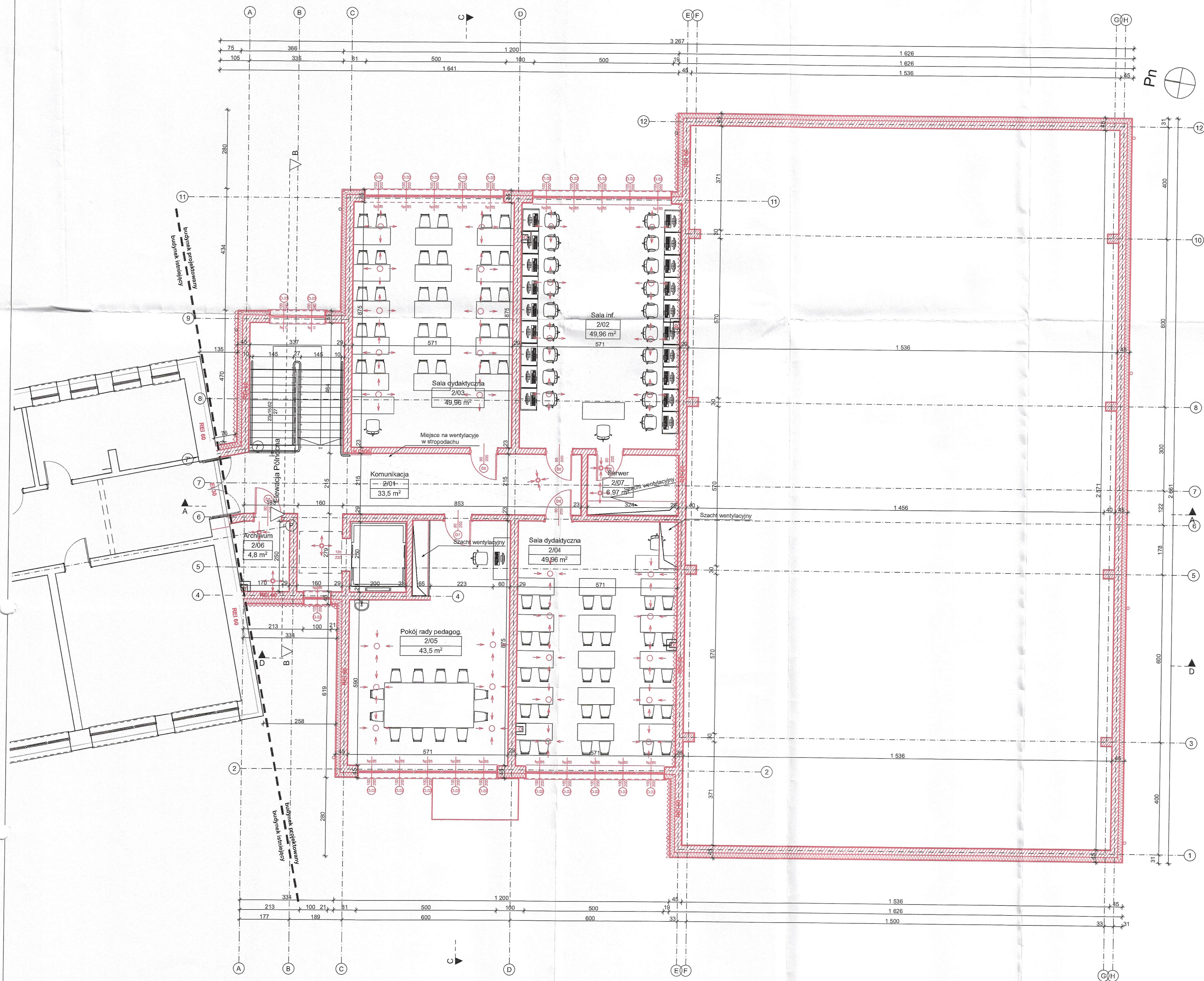

Zestawienie pomieszczeń		
Nr	Nazwa pomieszczenia	Obliczona powierzchnia
2/01	Komunikacja	33,50
2/02	Sala inf.	49,96
2/03	Sala dydaktyczna	49,96
2/04	Sala dydaktyczna	49,96
2/05	Pokój rady peda...	43,50
2/06	Archiwum	4,80
2/07	Serwer	6,97
		238,65 m²

Legenda:

- ściany projektowane
- ściany istniejące
- ściany oddzielenia ppoż. REI60 i REI120

STAROSTWO
POWIATOWE W WOŁOMINIE
Wydział Budownictwa
05-200 Wołomin, ul. Prądzynskiego 3
tel. 787-43-01 w. 108; 107; 110; 114, 166

INWESTYCJA: Rozbudowa Szkoły Podstawowej o salę gimnastyczną z zapleczem dydaktyczno-sportowym i łącznikiem w miejscowości Stary Kraszew na dz. nr ew. 982 obręb 0006 Stary Kraszew, gm. Klembów

INWESTOR: **Gmina Klembów**
ul. Gen. Fr. Żymirskiego 38, 05-205 Klembów

FAZA: PROJEKT BUDOWLANY
BRANŻA: **Architektura** DATA: **31.05.2022**
JEDNOSTKA PROJEKTOWA: **HORBA STUDIO ADRIAN HORBA**
15-694 Białystok, Fasty, ul. Białostocka 42

IMIĘ I NAZWISKO:	NR LUPR:	PODPIŚĆ:
Architektura projektowa: mgr inż. arch. Adrian Horba	23/POOK/2012	
Architektura nadzoru: mgr inż. arch. Krystian Hamanowicz	BA-POK/008/2003	
Konstrukcja projektowa: mgr inż. Piotr Pańkowski	BA/4702	
Konstrukcja nadzoru: mgr inż. Marcin Palencowski	POL/0005/PWOK/11	

UWAGA: PROJEKT CHRONIONY PRAWEM AUTORSKIM
TREŚĆ RYSUNKU: SKALA: NR RYS:

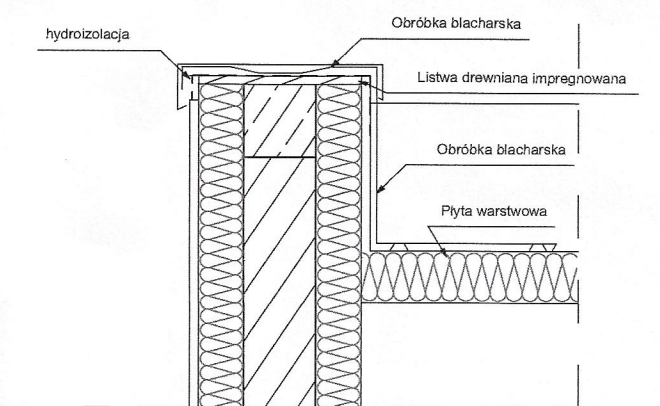

STAROSTWO
WYDZIAŁ BUDOWNICTWA
05-200 Wołomin, ul. Prądzyńskiego 3
tel. 787-43-01 w. 106, 107, 110, 114, 166

Schemat przekroju konstrukcji dachu z blachą i wełną mineralną. Widoczne warstwy od góry: blacha, listwa drewniana impregnowana, papa wierzchniego krycia, papa podkładowa, izolacja cieplna (wełna mineralna) i klin z wełny mineralnej.

INWESTOR:

Gmina Klembów
ul. Gen. Fr. Żymirskiego 38, 05-205 Klembów



FAZA: PROJEKT BUDOWLANY			
BRANŻA: Architektura	DATA: 31.05.2022		
JEDNOSTKA PROJEKTOWA: HORBA STUDIO ADRIAN HORBA			
15-694 Białystok, Fasty, ul. Białostocka 42			
IMIĘ I NAZWISKO:		NR UMPE:	PCDPR:
Architektura projektował: mgr inż. arch. Adrian Horba		23/PDOKK/2012	
Architektura sprawdził: mgr inż. arch. Krystian Hamańczyk		BI-PDOKK/06/2003	
Kształtując projektował: mgr inż. Piotr Pańkowski		BI/47/02	
Kształtując sprawdził: mgr inż. Marcin Palencuszczyk		PD/0005/PWOK/11	
UWAGA: PROJEKT CHRONIONY PRAWEM AUTORSKIM			
TREŚĆ RYSUNKU: Rzut dachu		SKALA: 1:100	NR RYS.: A 3

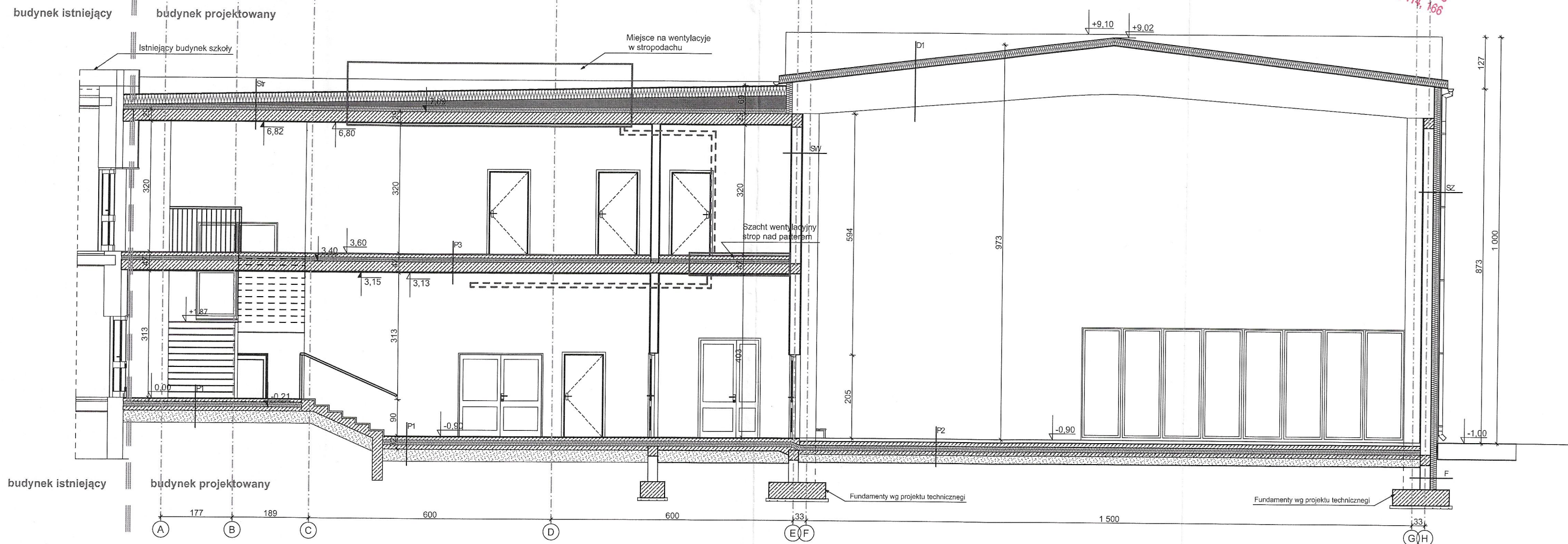

Przekrój A-A 1:100

P1 - posadzka na gruncie	
gres	2 cm
wylewka betonowa z mikrobrozieniem	8 cm
folia PE	
styropian EPS 100	15 cm
folia PE 0,2mm x2	
podkład betonowy	10 cm
podsyпка piaskowa zagęszczona	30 cm
grunt rodzimy	

P2 - posadzka na gruncie sala gimnastyczna	
podłoga sportowa na ruszcie legarowym z granulatu gumowego	2 cm
wylewka betonowa z mikrobrozieniem	8 cm
folia PE	
styropian EPS 100	15 cm
folia PE 0,2mm x2	
podkład betonowy z mikrobrozieniem	10 cm
podsyпка piaskowa zagęszczona	30 cm
grunt rodzimy	

P3 - strop nad parterem	
gres lub parkiet	2 cm
wylewka betonowa	8 cm
folia PE	
styropian EPS 100	12 cm
folia PE	
strop z płyt kanałowych gr. 26,5cm	26,5 cm
tynek gipsowy lub dekoracyjny	2 cm

Str. - stropodach	
papa wierzchniego krycia	0,5 cm
papa podkładowa	0,5 cm
styropian gr. 23cm	23 cm
styropian spadkowy gr. 0-40cm	0-40 cm
folia PE	
strop z płyt kanałowych gr. 26,5cm	26,5 cm
tynek gipsowy lub dekoracyjny	2 cm

D1 - dach	
plyta warstwowa	16cm
platwie stalowe 10 cm	4 cm
kontrłaty	4 cm
belki z drewna klejonego	22 cm

F - ściana fundamentowa	
zabezpieczenie pionowe izolacji	1 cm
styropian wodoodporny EPS 100 lub XPS	12cm
hydroizolacja - dysperbit	1cm
błoczek betonowy	24 cm
hydroizolacja - dysperbit	1 cm

SZ - ściana zewnętrzna	
tynek cienkowarstwowy	2 mm
styropian fasadowy 031	15cm
puszak ceramiczny	25cm
tynek cementowo-wapienny	2 cm

SW - ściana wewnętrzna	
tynek cementowo-wapienny	2 cm
puszak ceramiczny	25cm
tynek cementowo-wapienny	2 cm

INWESTYCJA:
Rozbudowa Szkoły Podstawowej o salę gimnastyczną z zapleczem dydaktyczno - sportowym i łącznikiem w miejscowości Stary Kraszew na dz. nr ew. 982 obręb 0006 Stary Kraszew, gm. Klembów

INWESTOR:
Gmina Klembów
ul. Gen. Fr. Żymirskiego 38, 05-205 Klembów

FAZA: PROJEKT BUDOWLANY
BRANŻA: Architektura DATA: 31.05.2022
JEDNOSTKA PROJEKTOWA: HORBA STUDIO ADRIAN HORBA
15-694 Białystok, Fasty, ul. Białostocka 42

IMIĘ I NAZWISKO:	NR UPR:	PODPIS:
Architekturę projektował: mgr inż. arch. Adrian Horba	23/PDOKK/2012	
Architekturę sprawdził: mgr inż. arch. Krystian Hamanowicz	BI-POKK/06/2003	
Współpraca: mgr inż. Marcin Romanowski		
Współpraca: mgr inż. arch. Rafał Lepak		

UWAGA: PROJEKT CHRONIONY PRAWEM AUTORSKIM
TREŚĆ RYSUNKU: Przekrój A-A SKALA: 1:100 NR RYS: A.4

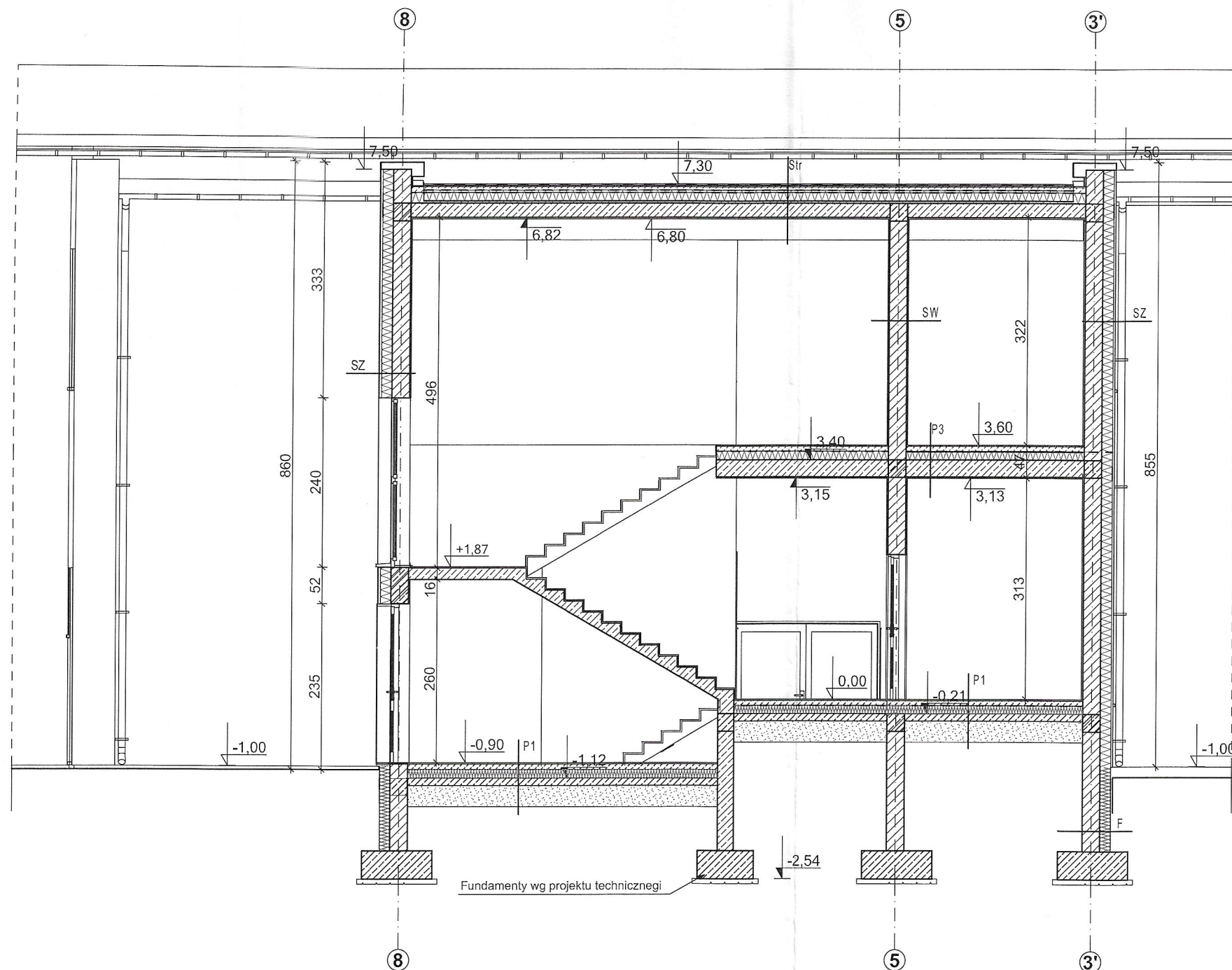

P1 - posadzka na gruncie	
gres	2 cm
wylewka betonowa z mikrobrojeniem	8 cm
folia PE	
styropian EPS 100	15 cm
folia PE 0,2mm x2	
podkład betonowy	10 cm
podsyпка piaskowa zagęszczona	30 cm
grunt rodzimy	

F - ściana fundamentowa	
zabezpieczenie pionowe izolacji	1 cm
styropian wodoodporny EPS 100 lub XPS	12cm
hydroizolacja - dysperbit	1cm
błoczki betonowe	24 cm
hydroizolacja - dysperbit	1 cm

P3 - strop nad parterem	
gres lub parkiet	2 cm
wylewka betonowa	8 cm
folia PE	
styropian EPS 100	12 cm
folia PE	
strop z płyt kanałowych gr. 26,5cm	26,5 cm
tynek gipsowy lub dekoracyjny	2 cm

SZ - ściana zewnętrzna	
tynek cieńkowarstwowy	2 mm
styropian fasadowy 031	15cm
pusak ceramiczny	25cm
tynek cementowo-wapienny	2 cm

Str. - stropodach	
papa wierzchniego krycia	3 cm
papa podkładowa	6 cm
styropian gr. 23cm	23 cm
styropian spadkowy gr. 0-40cm	0-40 cm
folia PE	
strop z płyt kanałowych gr. 26,5cm	26,5 cm
tynek gipsowy lub dekoracyjny	2 cm

SW - ściana wewnętrzna	
tynek cementowo-wapienny	2 cm
pusak ceramiczny	25cm
tynek cementowo-wapienny	2 cm

Przekrój B-B 1:75

STAROSTWO
POWIATOWE W WOŁOMINIE
Wydział Budownictwa
05-200 Wołomin, ul. Prądzyńskiego 3
tel. 787-43-01 w. 106, 107, 110, 114, 166

INWESTYCJA:
Rozbudowa Szkoły Podstawowej o salę
gimnastyczną z zapleczem dydaktyczno - sportowym
i łącznikiem w miejscowości Stary Kraszew na dz. nr
ew. 982 obręb 0006 Stary Kraszew, gm. Klembów

INWESTOR:
Gmina Klembów
ul. Gen. Fr. Żymirskiego 38, 05-205 Klembów

FAZA: PROJEKT BUDOWLANY
BRANŻA: Architektura DATA: 31.05.2022
JEDNOSTKA PROJEKTOWA: HORBA STUDIO ADRIAN HORBA
15-694 Białystok, Fasty, ul. Białostocka 42

IMIĘ I NAZWISKO:	NR UPR:	PODPIS:
mgr inż. arch. Adrian Horba	23/PDOKK/2012	
mgr inż. arch. Krystian Hamanowicz	BI-POKK/06/2003	
mgr inż. Marcin Romanowski		
mgr inż. arch. Rafał Lepak		

UWAGA: PROJEKT CHRONIONY PRAWEM AUTORSKIM
TREŚĆ RYSUNKU: Przekrój B-B SKALA: 1:75 NR RYS: A.5

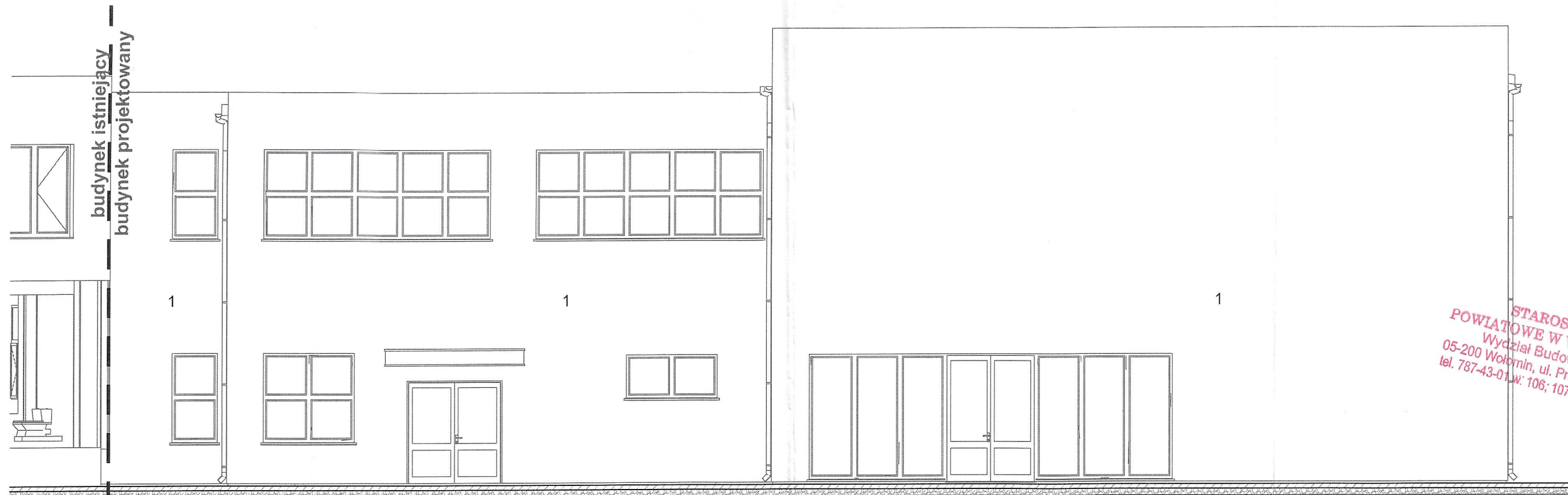

STAROSTWO
POWIATOWE W WOŁOMINIE
Wydział Budownictwa
05-200 Wołomin, ul. Prądzyńskiego 3
tel. 787-43-01 w. 106; 107; 110; 114, 166

Elewacja zachodnia

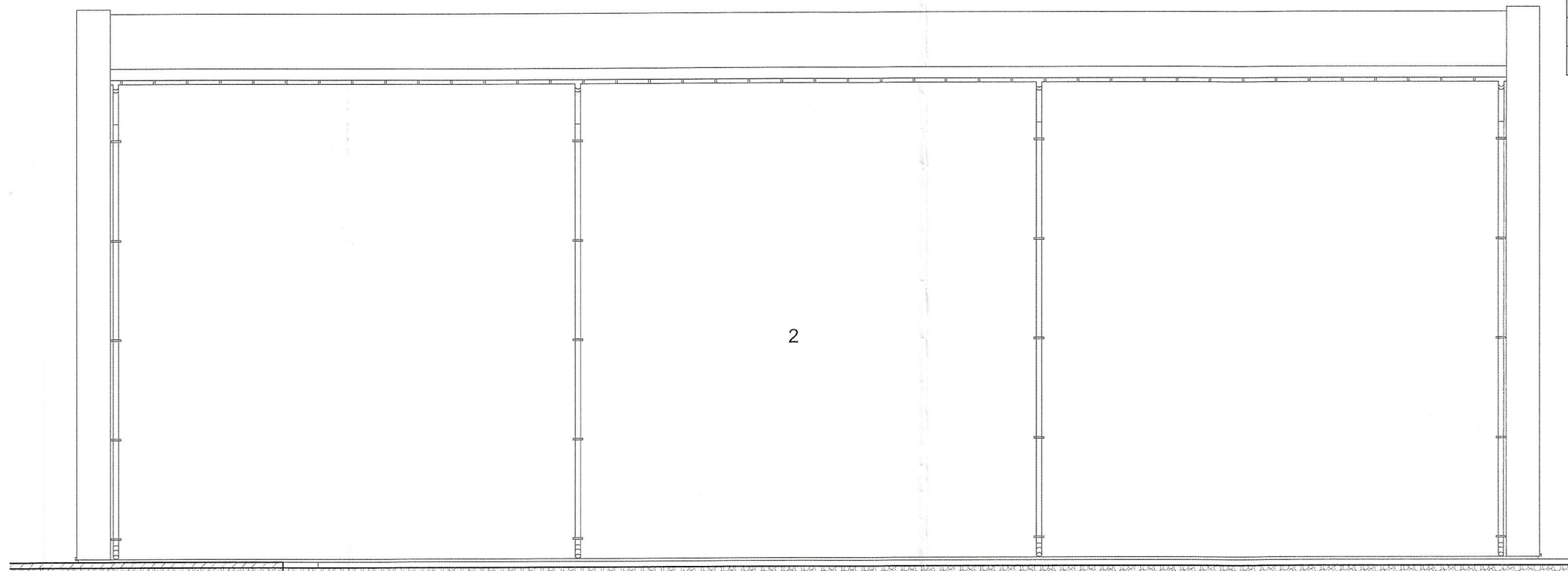

Elewacja południowa

NR	KOLORYSTYKA:
1	ELEWACJA - PŁYTKA KLINKIEROWA W KOLORZE PERŁOWO-BIAŁYM
2	ELEWACJA - TYNK W KOLORZE SZARYM (CEGLANYM)
	STOLARKA OKIENNA I DRZWIOWA- CIEMNY ANTRACYT
	RYNNY I RURY SPUSTOWE- KOLOR BIAŁY

INWESTYCJA:
Rozbudowa Szkoły Podstawowej o salę gimnastyczną z zapleczem dydaktyczno - sportowym i łącznikiem w miejscowości Stary Kraszew na dz. nr ew. 982 obręb 0006 Stary Kraszew, gm. Klembów

INWESTOR:
Gmina Klembów
ul. Gen. Fr. Żymirskiego 38, 05-205 Klembów



FAZA: PROJEKT BUDOWLANY
BRANŻA: **Architektura** DATA: **31.05.2022**
JEDNOSTKA PROJEKTOWA: **HORBA STUDIO ADRIAN HORBA**
15-694 Białystok, Fasty, ul. Białostocka 42

IMIĘ I NAZWISKO:	NR UPR:	PODPIS:
Architekturę projektował: mgr inż. arch. Adrian Horba	23/PDOKK/2012	
Architekturę sprawdził: mgr inż. arch. Krystian Hamałowicz	BI-POKK/06/2003	
Współpraca : mgr inż. Marcin Romanowski		
Współpraca : mgr inż. arch. Rafał Lepak		

UWAGA: PROJEKT CHRONIONY PRAWEM AUTORSKIM
TREŚĆ RYSUNKU: **Elewacja zach. i pld.** SKALA: **1:100** NR RYS: **A.6**

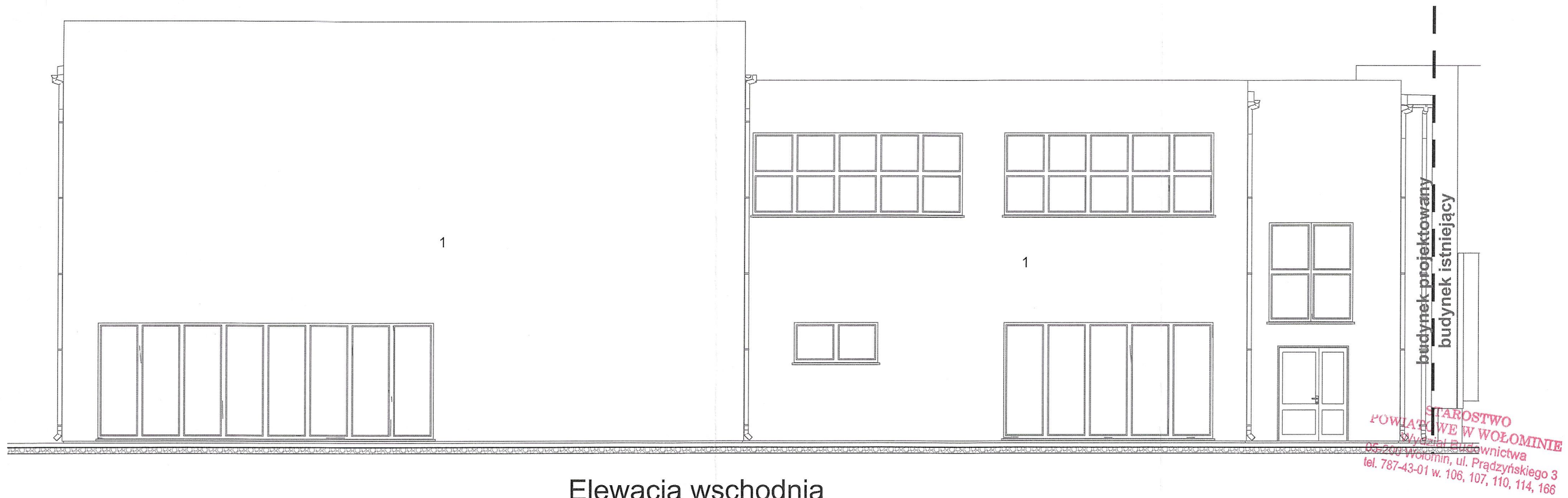

Elewacja wschodnia

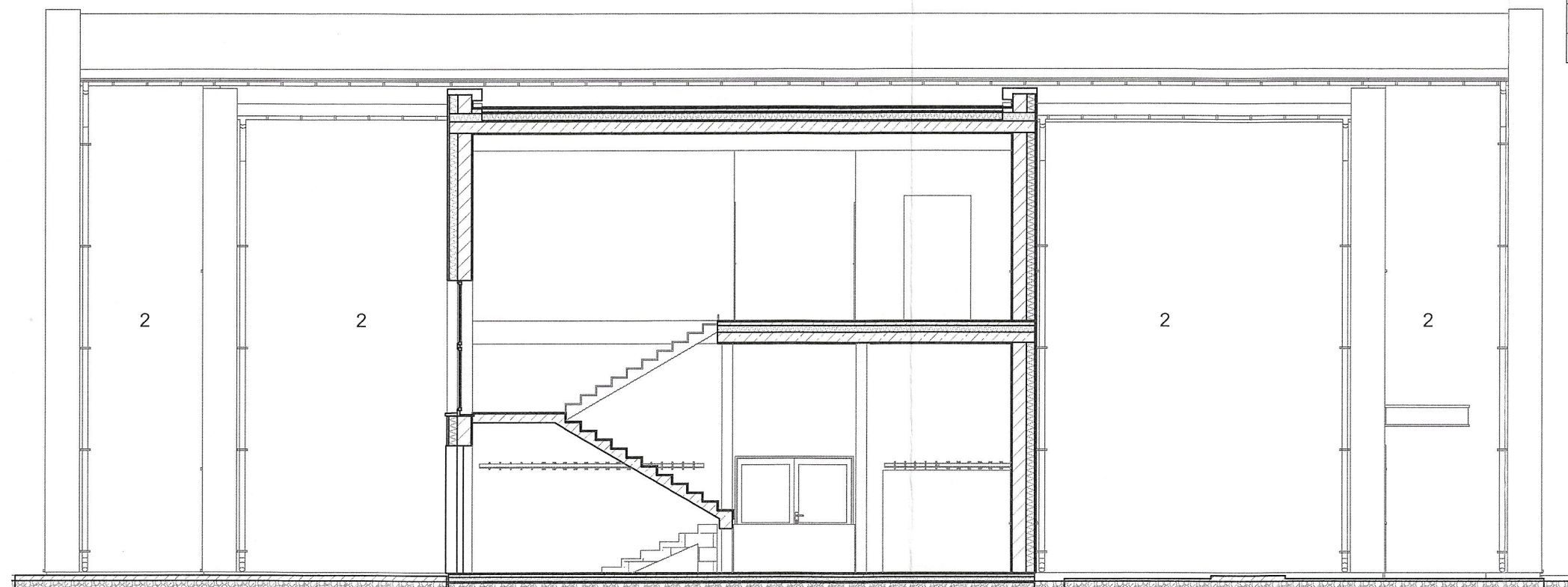

Elewacja północna

NR	KOLORYSTYKA:
1	ELEWACJA - PŁYTKA KLINKIEROWA W KOLORZE PERŁOWO-BIAŁYM
2	ELEWACJA - TYNK W KOLORZE SZARYM (CEGLANYM)
	STOLARKA OKIENNA I DRZWIOWA- CIEMNY ANTRACYT
	RYNNY I RURY SPUSTOWE- KOLOR BIAŁY

INWESTYCJA:		
Rozbudowa Szkoły Podstawowej o salę gimnastyczną z zapleczem dydaktyczno - sportowym i łącznikiem w miejscowości Stary Kraszew na dz. nr ew. 982 obręb 0006 Stary Kraszew, gm. Klembów		
INWESTOR:		
Gmina Klembów		
ul. Gen. Fr. Żymirskiego 38, 05-205 Klembów		
FAZA: PROJEKT BUDOWLANY		
BRANZA: Architektura	DATA:	31.05.2022
JEDNOSTKA PROJEKTOWA: HORBA STUDIO ADRIAN HORBA		
15-694 Białystok, Fasty, ul. Białostocka 42		
IMIĘ I NAZWISKO:	NR UPR:	PODPIS:
Architekturę projektował: mgr inż. arch. Adrian Horba	23/PDOKK/2012	
Architekturę sprawdził: mgr inż. arch. Krystian Hamanowicz	BI-POKK/06/2003	
Współpraca: mgr inż. Marcin Romanowski		
Współpraca: mgr inż. arch. Rafał Lepak		
UWAGA: PROJEKT CHRONIONY PRAWEM AUTORSKIM		
TREŚĆ RYSUNKU: Elewacje wsch. i półn.	SKALA: 1:100	NR RYS: A.7